

PREMIEREMENT FAIRE UNE RECHERCHE DE VOTRE CARTE IT500WEB SUR VOTRE RESEAU VIA LA COMMANDE CMD

```
C:\Windows\system32\cmd.exe
Microsoft Windows [version 6.1.7601]
Copyright (c) 2009 Microsoft Corporation. Tous droits réservés.

C:\Users\YBOURGEOIS>ping 192.168.1.100
```

VOTRE CARTE DOIT REPONDRE COMME CI-DESSOUS

```
Invite de commandes
Microsoft Windows [version 6.1.7601]
Copyright (c) 2009 Microsoft Corporation. Tous droits réservés.

c:\Windows\system32>ping 192.168.1.100

Envoi d'une requête 'Ping' 192.168.1.100 avec 32 octets de données :
Réponse de 192.168.1.100 : octets=32 temps=3 ms TTL=64
Réponse de 192.168.1.100 : octets=32 temps=1 ms TTL=64
Réponse de 192.168.1.100 : octets=32 temps=1 ms TTL=64
Réponse de 192.168.1.100 : octets=32 temps=1 ms TTL=64

Statistiques Ping pour 192.168.1.100:
    Paquets : envoyés = 4, reçus = 4, perdus = 0 (perte 0%),
Durée approximative des boucles en millisecondes :
    Minimum = 1ms, Maximum = 3ms, Moyenne = 1ms

c:\Windows\system32>
```

UNE FOIS CE CONTROLE EFFECTUAIT DEMARRER LE LOGICIEL IP-CONNECT



ENTRER VOTRE MOT DE PASSE PAR DEFAUT 123456



CLIQUER SUR SERVEUR WEB DANS L'ONGLET DONNEES

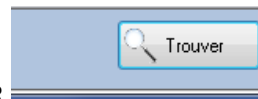

PUIS CLIQUER SUR TROUVER

UNE RECHERCHE S'EFFECTUE

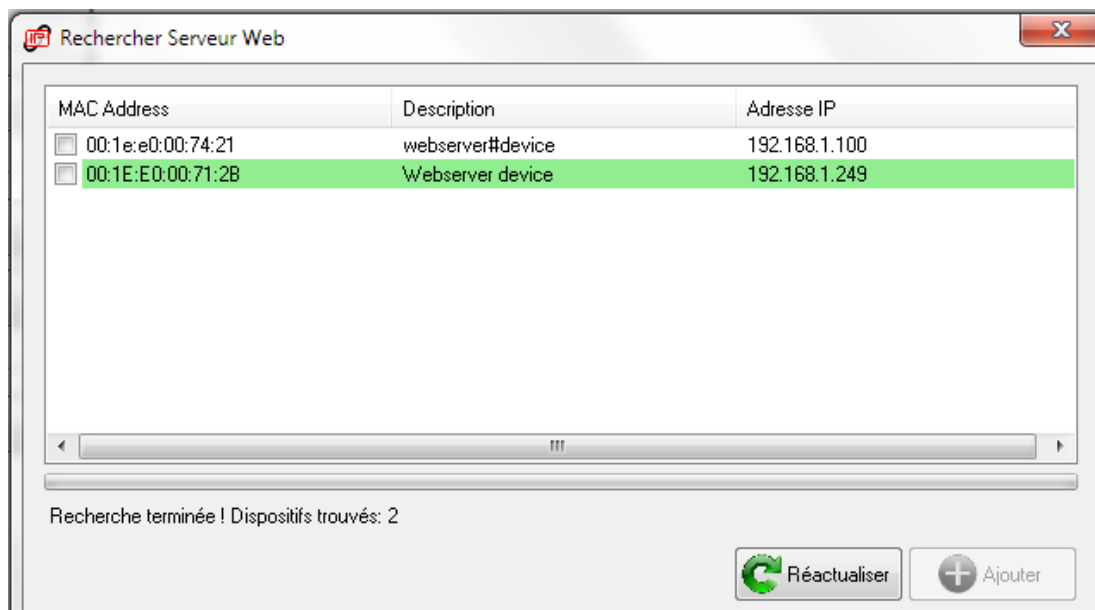

CHOISIR VOTRE IT500WEB EN COCHANT LA CASE

MAC Address	Description	Adresse IP
<input checked="" type="checkbox"/> 00:1e:e0:00:74:21	webserver#device	192.168.1.100

PUIS CLIQUER SUR **AJOUTER**

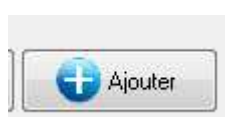

UNE VALIDATION VOUS SERAS DEMANDE, CLIQUER SUR OUI



LA FENETRE CI-DESSOUS APPARAÎTRAS

REEMPLIR LES CHAMPS VIDE DISPONIBLE

Description: pour identifier votre interface

Code Installation: (code de la centrale dans le menu installateur sur l'onglet PROGRAMMATION/AVANCES/CODE TELEGESTION)

Code installateur: Le code installateur de la centrale (par défaut 000000)



Puis valider

VOTRE IT500WEB APPARAÎTRAS DANS LA LISTE DES DISPOSITIFS

MAC Address	Description	Adresse IP	Code ID	Code Installation	Code Installateur
00:1E:ED:00:00:01	formation59	192.168.1.249	00:00:05:09:0F4D:1E:8B...	59595959	000000
00:1E:ED:00:00:02	LEMPEREUR	192.168.1.100	00:00:08:09:00:00:00:00	59000049	000000
00:1E:ED:00:00:03	UNICOURSE	192.168.1.100	00:02:00:00:00:00:00:00	59000052	000000
00:1E:ED:00:74:21	valise de demo	192.168.1.100		22222222	000000

CLIQUER SUR ENREGISTRER ET FERMER



RENDEZ VOUS DANS L'ONGLET GESTION

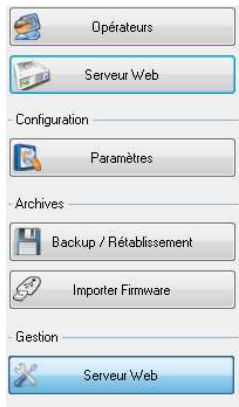

CLIQUER SUR SERVEUR WEB



CHOISIR VOTRE SERVEUR EN DOUBBLE CLIQUANT SUR LA LIGNE DE CELUI-CI

00:1E:ED:00:00:01	U/NOU/NOU/E	192.168.1.100	00:02:00:00:00:00:00:00	100:00:59000049	000000
00:1E:ED:00:74:21	valise de demo	192.168.1.100		22222222	000000

LA FENETRE CI-DESSOUS S'AFFICHE

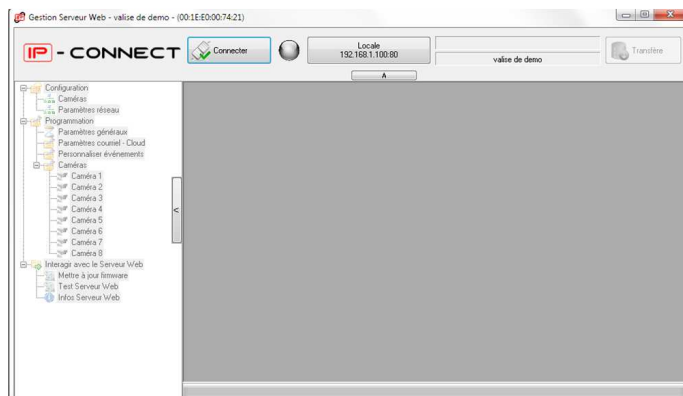

CLIQUER SUR CONNECTER



DANS LA FENETRE DE FOND UN NUMERO APPARAÎT

00:1E:ED:00:00:01	valise de demo	192.168.1.100	00:00:08:09:00:00:00:00	1E:8B:FF:F1:...	100:00:00	22222222	000000
-------------------	----------------	---------------	-------------------------	-----------------	-----------	----------	--------

un numero apparait



CLIQUER DANS L'ONGLET PARAMETRE RESEAU ET CHANGER SI BESOIN L'ADRESSAGE IP

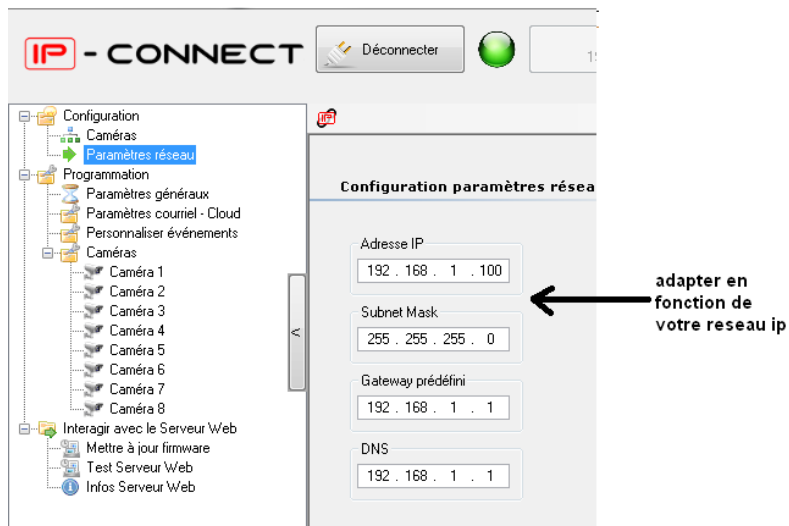

N'OUBLIER PAS D'ENREGISTRER SUR CHAQUE FENETRE EN CAS DE MODIFICATION



DANS LE MENU "PARAMETRES GENERAUX" CHANGER LA LANGUE DU SERVEUR WEB

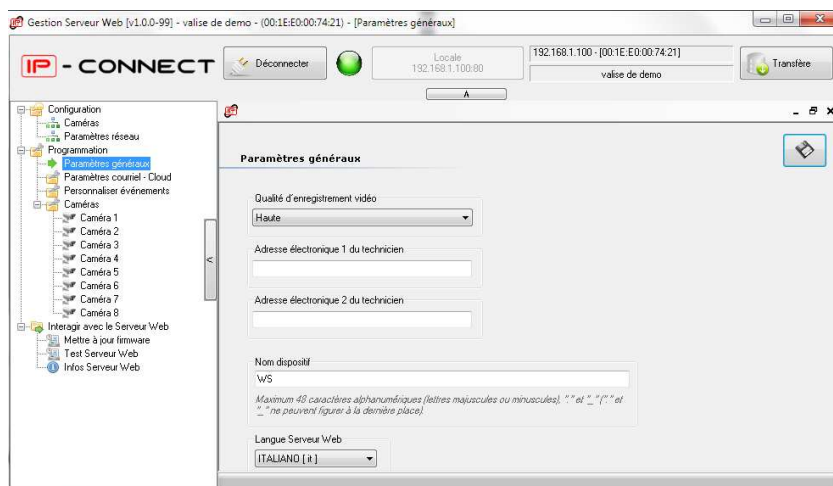

METTRE LE SERVEUR WEB EN FRANÇAIS PUIS



ENSUITE CHARGER LE SERVEUR WEB AVEC LE BOUTON TRANSFERE



REBOOT DU SERVEUR WEB PENDANT 5 MINUTES !!!

PENDANT CE TEMPS, AVEC CODE INSTALLATEUR

DANS LA CENTRALE MP500\*\*\*\* HABILITER LES FONCTIONS SUIVANTE

DANS LE TRANSMETTEUR

TELEPHONIQUE/AVANCE/RESEAU TELEPHONIQUE/RESEAU LAN/HABILITE

DANS LE MENU MAINTENANCE

MAINTENANCE/MODE D'EMPLOI/FACON 0

ENSUITE AVEC LE CODE MAITRE HABILITER LES FONCTIONS SUIVANTES

HABILITE/AVANCES/ACCES LOINTAIN/HABILITE

HABILITE/AVANCES/MHS LOITAIN/HABILITE



DEMARRER LE LOGICIEL HI-CONNECT

CREER VOTRE CONFIGURATION COMME D'HABITUDE ET DANS L'ONGLET ADRESSE AJOUTER L'ADRESSE IP DE VOTRE CENTRALE

TOUS D'ABORD L'ADRESSE LOCAL COMME CI-DESSOUS EN CHOISSISSANT IT500WEBLocal

PUIS LA MODALITE IT500WEB REMOTE AVEC L'ADRESSE MAC DE VOTRE CARTE COMME CI-DESSOUS

Pour rappel vous pouvez retrouver l'adresse MAC dans le logiciel IP-CONNECT

PASSONS MAINTENANT A L'INSCRIPTION SUR LE SITE **MYELKRONHOME**.

RENDEZ VOUS SUR: <http://www.myelkronhome.com/fr-fr/Accueil>

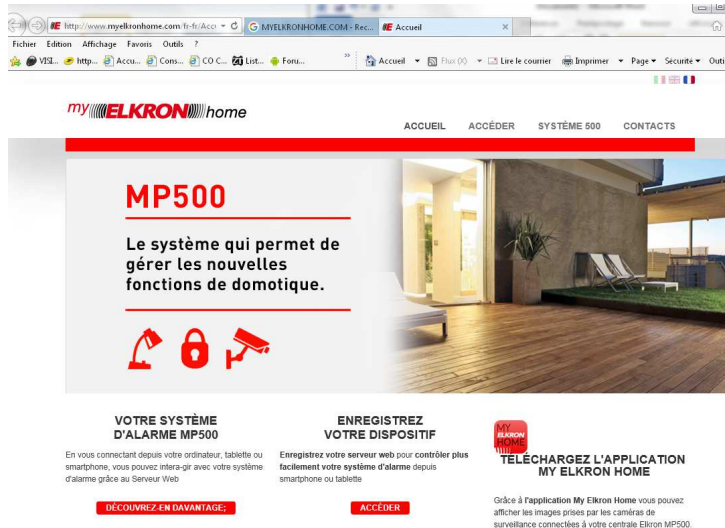

**MP500**

Le système qui permet de gérer les nouvelles fonctions de domotique.

**VOTRE SYSTÈME D'ALARME MP500**  
En vous connectant depuis votre ordinateur, tablette ou smartphone, vous pouvez interagir avec votre système d'alarme grâce au Serveur Web.

**ENREGISTREZ VOTRE DISPOSITIF**  
Enregistrez votre serveur web pour contrôler plus facilement votre système d'alarme depuis smartphone ou tablette.

**TÉLÉCHARGEZ L'APPLICATION MY ELKRON HOME**  
Grâce à l'application My Elkron Home vous pouvez afficher les images prises par les caméras de surveillance connectées à votre centrale Elkron MP500.

**DÉCOUVREZ EN D'AVANTAGE**      **ACCÉDER**

CLIQUER SUR ACCÉDER LA PAGE SUIVANTE APPARAÎT



**My ELKRON Home - Login**

Nom Utilisateur:

Mot de passe:

Mémoriser les paramètres

[\[Mot de passe oublié?\]](#)

CLIQUER SUR ENREGISTREMENT DISPOSITIF (UTILISATEUR)



**Formulaire d'enregistrement Utilisateur**

Cette procédure permet d'enregistrer le dispositif IT500 WEB et d'activer l'adresse Web qui sera utilisée pour la gestion à distance de votre système.

Pour lancer la procédure, il faut disposer des données demandées ci-après. Les paramètres Code ID et MAC Address figurent dans la documentation livrée avec le produit.

**Votre dispositif IT500 WEB**

Code ID:

MAC Address:

Votre adresse:

**Vos données personnelles**

Nom Utilisateur:

Mot de passe:

Répéter mot de passe:

Adresse électronique:

Prénom:

Nom:

Age:

Profession:

Ville:

Département:

Pays:

Pour pouvoir s'enregistrer il est nécessaire de vérifier son adresse électronique. Pour ce faire cliquer sur 'Envoyer'.

Remplir le formulaire (votre dispositif IT500WEB)

LES INFORMATIONS SE TROUVENT DANS LE LOGICIEL IP-CONNECT COMME PRÉCÉDEMMENT

CLIQUEZ SUR VÉRIFIER

Vérifier

SI LES INFORMATIONS SONT CORRECT CONTINUER VOTRE INSCRIPTION SOUS L'ONGLET VOS DONNEES PERSONNELLES



RECUPERER CES INFORMATIONS AUPRES DE VOTRE CLIENT, IL FAUDRAS QUE VOTRE CLIENT PUISSE VOUS DONNER LE CODE DE VERIFICATION QU'IL AURRA RECU PAR MAIL LORS DE LA VALIDATION DE LA FICHE.

FAIRE MAINTENANT L'ENREGISTREMENT DU DISPOSITIF (INSTALLATEUR)

ACCÉDER ENREGISTREMENT DISPOSITIF (UTILISATEUR) ENREGISTREMENT DISPOSITIF (INSTALLATEUR) GUIDE DE CONFIGURATION

### Formulaire d'enregistrement Installateur

Cette procédure permet de s'enregistrer en tant qu'installateur certifié ELKRON. Un installateur peut gérer les dispositifs IT500 WEB qui ont précédemment été activés par les clients.

Pour lancer la procédure, il faut disposer au moins des paramètres Code ID et MAC Address d'un IT500 WEB déjà activé sur ce site. Le Non Utilisateur et le Mot de passe pour accéder au site vous seront envoyés au terme de la procédure d'enregistrement.

**Votre installation du dispositif IT500 WEB (déjà activé)**

Code ID: \* 00:08:09:03:00:00 F1:FF:FC:78:4E:00:00:00  
MAC Address: \* 00:1E:00:00:00:01

Vérifier

**Vos données personnelles**

Adresse électronique: \* z.yaj \_ . fr  
Prénom: \* z ' -  
Nom: \* yz \_ ' x  
Société: \* elkron  
Ville:   
Département:   
Pays: \* FR - France

Pour pouvoir s'enregistrer, il est nécessaire de vérifier son adresse électronique. Pour ce faire, cliquez sur 'Envoyer courriel de vérification'. Un courriel sera envoyé à l'adresse spécifiée dans ce formulaire. Le code reçu par courriel devra être saisi dans le champ 'Code de vérification' ci-dessous.

Envoyer courriel de vérification

Code de vérification: \*

**Note d'information sur la protection de la vie privée et le traitement des données personnelles**  
Dans le respect de l'art. 13 du D.Lgs. 196/2003 - " Code en matière de protection des données personnelles ", nous vous informons que les données personnelles que vous avez saisies dans ce formulaire seront traitées à l'aide d'outils informatiques afin de vous permettre d'accéder aux services et aux informations que vous avez demandés.

\* J'accepte ce qui précède

Avec votre accord, elles seront utilisées aussi pour l'envoi d'autres propositions et informations commerciales, y compris par le biais de moyens automatiques sans opérateur (par exemple, envoi de télécopies, courriels, SMS, etc.). Pour exercer les droits prévus par l'art. 7 du D.Lgs. 196/2003, vous pourrez contacter par écrit ELKRON c/o URMET S.p.A., Via Bologna 188/C - 10154 Turin (ITALIE).

J'accepte ce qui précède

\* J'accepte et déclare avoir pris connaissance et accepter les [Termes de service](#).

UNE FOIS L'ENREGISTREMENT FINI COMME CI DESSOUS

my **ELKRON** home

ACCÉDER ENREGISTREMENT DISPOSITIF (UTILISATEUR) ENREGISTREMENT DISPOSITIF (INSTALLATEUR) GUIDE DE CONFIGURATION

#### Inscription complète

Cher installateur, vous remercier de votre confiance et de soutien; vos informations a été ajouté à la base de données, vous pouvez maintenant vous connecter.



Vous allez recevoir un mail avec des informations pour la configuration dans hi-connect dans l'onglet connexion / connexion lan / vpn

Comme ci dessous

#### Bienvenue dans votre My ELKRON Home

My ELKRON Home <noreply@myelkronhome.com>

Vous avez transféré ce message le 20/10/2015 17:03.

Envoyé : mar. 20/10/2015 17:02

À :

Cher

nous vous confirmons votre inscription à My ELKRON Home. Nous vous conseillons de garder soigneusement ce courriel.

Votre nom utilisateur est : ieXXXXXXXXXX

Votre mot de passe est : XXXXXXXXXX

En cas de perte ou d'oubli de votre mot de passe, nous vous rappelons qu'il sera possible d'en créer un autre et de l'expédier à cette adresse électronique. Vous pourrez réactualiser vos données personnelles (y compris votre mot de passe) en accédant à votre espace personnel à [cette adresse](#).

Bienvenue à bord !

Connexions

Connexions directes / téléphoniques Connexions LAN

Habilitation connexion LAN

LAN En habilitant cette option toutes les modalités de connexion par LAN sont habilitées pour les systèmes préparés à cette fonctionnalité

Données accès serveur Elkron (Utilisées pour la connexion LAN en modalité Elkron)

Adresse serveur

Nom utilisateur

Password

Données accès serveur VPN (Utilisées pour la connexion LAN en modalité IT500WEB Remote)

Nom utilisateur

Password

identifiant reçu par mail

Lors d'une nouvelle création pour un nouveau client

Enregistrer le client final comme précédemment

Puis se connecter sur son compte installateur avec les identifiant reçu par mail

my ELKRON home

ACCÉDER ENREGISTREMENT DISPOSITIF (UTILISATEUR) ENREGISTREMENT DISPOSITIF (INSTALLATEUR) GUIDE DE CONFIGURATION

My ELKRON Home - Login

Nom Utilisateur

Mot de passe

Mémoriser les paramètres

[\[Mot de passe oublié?\]](#)

Ajouter la nouvelle carte itweb500 dans l'onglet gestions dispositifs

my **ELKRON** home

HOME MODIFIER VOS DONNEES GESTION DISPOSITIFS QUITTER

### Espace Installateur - Gestion Dispositifs

Ajouter un dispositif installé et activé

Code ID:

MAC Address:

Il existe n. 4 dispositifs(s) associé à votre compte (1 page(s))

Type	Code ID	MAC Address	Adresse	Détails	Supprimer
IT500 VMS -v.1	00 00 00 00 00 00 00 00 00 00 00 00 00 00 00 00	00:1E:8D:00:EE:EF		Active le: 2016-10-20 16:55:36 Propriétaire: Adresse électronique: ...	<input type="button" value="Supprimer"/>
IT500 VMS -v.1	00 00 03 00 00 00 00 00 00 00 00 00 00 00 00 00	00:1E:8D:00:EE:EF		Active le: 2016-02-11 12:50:17 Propriétaire: Adresse électronique: ...	<input type="button" value="Supprimer"/>
IT500 VMS -v.1	00 02 36 00 00 00 00 00 00 00 00 00 00 00 00 00	00:1E:8D:00:EE:EF		Active le: 2016-03-04 11:28:17 Propriétaire: Adresse électronique: ...	<input type="button" value="Supprimer"/>
IT500 VMS -v.1	00 00 05 09 00 00 00 00 00 00 00 00 00 00 00 00	00:1E:8D:00:EE:EF		Active le: 2016-11-06 12:20:49 Propriétaire: Adresse électronique: ...	<input type="button" value="Supprimer"/>

Maintenant Connectez-vous sur le serveur web en local avec votre explorateur internet en tapant l'adresse de votre serveur par exemple <http://192.168.1.100>

La fenêtre ci-dessous apparaîtra

  
  
  

Taper les mots de passe par défaut

admin

WebServer1

Le système vous demandera de changer ces mots de passe

Il est conseillé de garder les nouveaux identifiants d'accès en lieu sûr. L'intervention d'un technicien sera nécessaire en cas de perte.

Pour pouvoir agir sur le système, il est nécessaire de configurer de nouveaux identifiants d'accès.

Rentrer les nouveaux identifiants que le client final utilisera via son pc ou son téléphone

Nouveau nom d'utilisateur (minimum 5 caractères)

Nouveau mot de passe

Le mot de passe doit respecter les critères de sécurité suivants:

- Il doit comporter au moins **8 caractères**.
- Il doit inclure au moins une **lettre majuscule**.
- Il doit inclure au moins une **lettre minuscule**.
- Il doit inclure au moins un **chiffre**.
- Le nom utilisateur ne peut être inclus dans le mot de passe.
- Le nom utilisateur doit comporter au moins 5 caractères.

OK



Préparer les noms et le mot de passe avant l'enregistrement car une fois sur la page de modification vous avez une minute pour valider votre choix.

Relancer la connexion sur votre interface web

Saisir vos mots de passe

Vous accéder a votre centrale

